



Ministerio de Vivienda, Ciudad y Territorio
República de Colombia

Comisión de Regulación de Agua Potable y Saneamiento Básico - CRA
Resolución UAE - CRA No.1138 de 2019

(31 de octubre de 2019)

"Por medio de la cual se autoriza la baja de inventarios de activos fijos muebles inservibles, no requeridos y en desuso de propiedad de la Comisión de Regulación de Agua Potable y Saneamiento Básico - CRA".

EL SUBDIRECTOR ADMINISTRATIVO Y FINANCIERO (E)

En ejercicio de sus facultades legales y en especial de lo dispuesto en el Manual para el Manejo Administrativo de los bienes de propiedad de la Comisión de Regulación de Agua Potable y Saneamiento Básico y el control de inventarios, Resolución UAE-CRA N° 086 de 2012, Resolución UAE-CRA 125 de 2013 y la Resolución UAE- CRA No. 057 de 2018 y,

CONSIDERANDO

Que la Administración Pública está facultada para asumir la responsabilidad en el manejo de sus bienes, así como para diseñar, adoptar, desarrollar los mecanismos de control, racionalización, buen uso y destinación de los bienes a su cargo.

Que el artículo 34 de la Ley 734 de 2002 establece como deber de todo servidor público, vigilar y salvaguardar los bienes y valores que le han sido encomendados y cuidar que sean utilizados debida y racionalmente, de conformidad con los fines a que han sido destinados y responder por la conservación y rendir cuenta oportuna de su utilización;

Que de otro lado el artículo 6° de la Ley 489 de 1998, consagra: *"Principio de Coordinación En virtud del principio de coordinación y colaboración, las autoridades administrativas deben garantizar la armonía en el ejercicio de sus respectivas funciones, con el fin de lograr sus fines y cometidos estatales. En consecuencia, prestarán su colaboración a las entidades para facilitar el ejercicio de sus funciones y se abstendrán de impedir o estorbar su cumplimiento por los órganos, dependencias, organismos y entidades titulares.*

Que a través del Decreto 1082 de 2015 *"Por medio del cual se expide el Decreto Único Reglamentario del Sector Administrativo de planeación Nacional"*, la Sección 2 establece el procedimiento aplicable para la enajenación de bienes muebles del Estado, a título oneroso y gratuito, por las entidades públicas sometidas al Estatuto General de Contratación de la Administración Pública, en desarrollo de lo previsto en el literal e) del numeral 2° de la Ley 1150 de 2007.

Que la Resolución UAE CRA 1061 de 11 de octubre de 2019 creó el Comité Técnico de Sostenibilidad Contable de la Unidad Administrativa Especial de la Comisión de Regulación de Agua Potable y Saneamiento Básico – CRA - y dictó otras disposiciones.

Que, con el objetivo de realizar la depuración de los saldos de los activos de la entidad, de acuerdo con el análisis realizado y de conformidad con el Marco Normativo para entidades de Gobierno que fue incorporado al Régimen de Contabilidad Pública, mediante la resolución 533 de 2015 el concepto de activo, indica lo siguiente:

"Según el nuevo marco normativo, los activos representan recursos controlados por la entidad, producto de sucesos pasados, de los cuales se espera obtener un potencial de servicio o generar beneficios económicos futuros. Para que una entidad pueda reconocer un activo, el flujo de beneficio económicos o el potencial de servicio asociado al activo debe ser probable y la partida debe tener un valor que pueda medirse con fiabilidad."

Que la actualización de los inventarios de propiedad, planta y equipo se realizó en cumplimiento del procedimiento vigente aprobado el 31 de mayo de 2016, así: (i) Se realizó la verificación física de bienes existentes en bodega, así como en poder de los funcionarios y/o colaboradores en las dependencias por parte del Técnico Administrativo Grado 15, responsable del inventario de activos fijos; (ii) Se identificaron los bienes que, por su estado de obsolescencia, deterioro, extravío, hurto o estar en estado inservible no presta servicio alguno a la entidad. (iii) La identificación se realizó en el formato de bienes existentes en

442

AD

Hoja N°2 Continuación de la Resolución UAE-CRA N° 1138 de octubre 31 de 2019 "Por medio de la cual se autoriza la baja de inventarios de activos fijos muebles inservibles, no requeridos y en desuso de propiedad de la Comisión de Regulación de Agua Potable y Saneamiento Básico- CRA".

bodega y los que están a cargo de cada funcionario y/o colaborador de la entidad, para continuar con el levantamiento del inventario físico y terminó con la firma del formato de inventario definitivo. (iv) Finalmente se realizó la conciliación con el área de contabilidad.

Que el 30 de octubre de 2019 se llevó a cabo el Comité Técnico de Sostenibilidad Contable No. 1 de 2019 de la Unidad Administrativa Especial de la Comisión de Regulación de Agua Potable y Saneamiento Básico - CRA, en el que se realizó un estudio de 94 activos de la entidad, donde por decisión unánime de los miembros de dicho comité, se recomendó al Director Ejecutivo dar de baja los bienes muebles, identificados en estado de obsolescencia, deterioro, y que no son necesarios para la entidad, para proceder con el retiro de estos bienes en el rubro de propiedad, planta y equipo de los estados financieros de la entidad por un valor de QUINIENTOS TREINTA Y OCHO MILLONES SEISCIENTOS CINCUENTA Y NUEVE MIL QUINIENTOS CINCUENTA Y NUEVE PESOS M/CTE (\$538,659,559); con base en los siguientes soportes documentales: i) Memorando Radicado No 20190110020093 de fecha 21 de octubre de 2019 remitido por la Jefe de la Oficina de Planeación y TIC, en la cual remite el listado de los equipos sobre los cuales procede dar de baja por su estado de obsolescencia o que son inservibles, también certifica que la información contenida en los equipos de cómputo fue eliminada de forma segura ; ii) Inventario de Bajas con corte a septiembre 30 de 2019, conciliado contablemente suscrito por el Técnico Administrativo Grado 15, responsable del inventario de activos fijos y el Subdirector Administrativo y Financiero(E);

Que la Resolución UAE-CRA N° 125 del 23 de abril de 2013, en su artículo primero señala: "Delegar en el Subdirector Administrativo y Financiero de la Comisión de Regulación de Agua Potable - CRA, la facultad de realizar los diferentes trámites referidos al manejo, registro, responsabilidad y control de bienes de propiedad de la Comisión de Regulación de Agua Potable y Saneamiento Básico, según el Manual para el Manejo Administrativo de los bienes de propiedad de la CRA Resolución UAE-CRA N° 0103 del 22 de mayo de 1998;

PARÁGRAFO PRIMERO: La facultad descrita en el presente artículo, incluye la autorización para la baja de bienes de propiedad de la CRA, según el procedimiento señalado en el Manual para el Manejo Administrativo de los bienes de propiedad de la CRA, así como la expedición de todos los actos administrativos inherentes a los mismos, el cumplimiento de todos los trámites y actuaciones requeridas en los procedimientos señalados en el mismo, la remisión de informes, y demás documentos requeridos.

PARAGRAFO SEGUNDO: La delegación incluye autorizar todos los procedimientos a que haya lugar para dar de baja los bienes de la Comisión, quedando dicha facultad a cargo del Subdirector Administrativo y Financiero de la Comisión de Regulación de Agua Potable- CRA, o quien haga sus veces".

Que en mérito de lo expuesto, el Subdirector Administrativo y Financiero (E) de la Comisión de Regulación de Agua Potable y Saneamiento Básico - CRA,

RESUELVE

ARTÍCULO PRIMERO: Ordenar la baja de los bienes muebles de propiedad de la Comisión de Regulación de Agua Potable y Saneamiento Básico - CRA, que se relacionan a continuación de conformidad con la parte motiva del presente acto administrativo y proceder con el trámite administrativo respectivo con el fin de ser enajenados conforme al procedimiento establecido en la Sección 2 Enajenación de Bienes del Estado del Decreto 1082 del 26 de mayo de 2015:

COMISIÓN DE REGULACIÓN DE AGUA POTABLE Y SANEAMIENTO BÁSICO							
ESTADO DE EQUIPOS PARA BAJAS 2019							
CODIGO	DESCRIPCION ACTIVO	UTILIZACION	ESTADO	DIAGNOSTICO/ CONCEPTO	COSTO	DEPRECIACION ACUMULADA 30/09/2019	VALOR EN LIBROS 30/09/2019
166501-0145	BASURERA	SIN USO	DETERIORADAS.	PARA BAJAS 2019	16,850	16,850	0
166501-0155	BASURERA	SIN USO	DETERIORADAS.	PARA BAJAS 2019	16,850	16,850	0
166501-0156	BASURERA	SIN USO	DETERIORADAS.	PARA BAJAS 2019	16,850	16,850	0
166501-0157	BASURERA	SIN USO	DETERIORADAS.	PARA BAJAS 2019	16,850	16,850	0
166501-0176	PAPELERA ESCRITORIO	SIN USO	DETERIORADAS.	PARA BAJAS 2019. REEMPLAZADAS	11,900	11,900	0
							2

CB

T

Hoja N°3 Continuación de la Resolución UAE-CRA N° 1138 de octubre 31 de 2019 "Por medio de la cual se autoriza la baja de inventarios de activos fijos muebles inservibles, no requeridos y en desuso de propiedad de la Comisión de Regulación de Agua Potable y Saneamiento Básico- CRA".

COMISION DE REGULACION DE AGUA POTABLE Y SANEAMIENTO BASICO - CRA
LISTADO DE EQUIPOS PARA BAJAS 2019

CODIGO	DESCRIPCION ACTIVO	UTILIZACION	ESTADO	DIAGNOSTICO/ CONCEPTO	COSTO	DEPRECIACION ACUMULADA 30/09/2019	VALOR EN LIBROS 30/09/2019
166501-0622	BASURERA	SIN USO	DETERIORADAS.	PARA BAJAS 2019	12,040	12,040	0
166501-0649	BASURERA	SIN USO	DETERIORADAS.	PARA BAJAS 2019	16,850	16,850	0
166501-0652	BASURERA	SIN USO	DETERIORADAS.	PARA BAJAS 2019	16,850	16,850	0
166501-0653	BASURERA	SIN USO	DETERIORADAS.	PARA BAJAS 2019	16,850	16,850	0
166501-0817	SISTEMA DOBLE RODANTE MECANICO 4 CUERPOS	SIN USO	DAÑADO	PARA BAJAS 2019. REEMPLAZADAS	2,563,867	2,563,867	0
166501-0823	GABINETE PORTA SWITCH	SIN USO	OBSOLETO	PARA BAJA. Equipo Reemplazado	904,800	904,800	0
166501-0945	PERCHERO DE PIE EN MADERA	SIN USO	DAÑADO	PARA BAJAS 2019. REEMPLAZADAS	69,600	69,600	0
166501-0947	PERCHERO DE PIE EN MADERA	SIN USO	DAÑADO	PARA BAJAS 2019. REEMPLAZADAS	69,600	69,600	0
166501-0949	PERCHERO DE PIE EN MADERA	SIN USO	DAÑADO	PARA BAJAS 2019. REEMPLAZADAS	69,600	69,600	0
166501-1002	MODULO RODANTE POR (2) MODULOS DE FONDO	SIN USO	DAÑADO	PARA BAJAS 2019. REEMPLAZADAS	1,392,000	1,392,000	0
166501-1003	MODULO RODANTE POR (2) MODULOS DE FONDO	SIN USO	DAÑADO	PARA BAJAS 2019. REEMPLAZADAS	1,392,000	1,392,000	0
166501-1004	MODULO RODANTE POR (2) MODULOS DE FONDO	SIN USO	DAÑADO	PARA BAJAS 2019. REEMPLAZADAS	1,392,000	1,392,000	0
166501-1005	ESTANTERIA DE (6) BANDEJAS	SIN USO	DAÑADO	PARA BAJAS 2019. REEMPLAZADAS	156,600	156,600	0
166501-1006	ESTANTERIA DE (6) BANDEJAS	SIN USO	DAÑADO	PARA BAJAS 2019. REEMPLAZADAS	156,600	156,600	0
166501-1051	BASURERA	SIN USO	OBSOLETAS	PARA BAJAS 2019	57,420	57,420	0
166501-1064	BASURERA	SIN USO	OBSOLETAS	PARA BAJAS 2019	57,420	57,420	0
166501-1065	BASURERA	SIN USO	OBSOLETAS	PARA BAJAS 2019	57,420	57,420	0
166501-1512	REPISA METALICA	SIN USO	DAÑADO	PARA BAJAS 2019. REEMPLAZADAS	50,000	50,000	0
166501-1516	REPISA METALICA	SIN USO	DAÑADO	PARA BAJAS 2019. REEMPLAZADAS	50,000	50,000	0
166501-1517	REPISA METALICA	SIN USO	DAÑADO	PARA BAJAS 2019. REEMPLAZADAS	50,000	50,000	0
166501-1523	REPISA METALICA	SIN USO	DAÑADO	PARA BAJAS 2019. REEMPLAZADAS	50,000	50,000	0
166501-1605	REPISA METALICA	SIN USO	DAÑADO	PARA BAJAS 2019. REEMPLAZADAS	50,000	50,000	0
TOTALES					8,730,817	8,730,817	0
166502-0224	CALCULADORA CASSIO DR 120 LB	SIN USO	OBSOLETO	PARA BAJA. Equipo Reemplazado	178,250	178,250	0
166502-0237	GRAPADORA INDUSTRIAL STANLEY GRADUABLE	SIN USO	DETERIORADAS.	PARA BAJAS 2019	156,600	156,600	0
166502-0238	GRAPADORA INDUSTRIAL STANLEY GRADUABLE	SIN USO	DETERIORADAS.	PARA BAJAS 2019	156,600	156,600	0
166502-0239	GRAPADORA INDUSTRIAL STANLEY GRADUABLE	SIN USO	DETERIORADAS.	PARA BAJAS 2019	156,600	156,600	0
166502-0249	CARGADOR PILAS POWER BANK U-SMART CABLE- MP 825 ADAPTADOR CORRIENTE	SIN USO	DAÑADO	PARA BAJA	209,900	209,900	0
166502-0255	GRABADORA PERIOD PANASONIC RR USA430 SERIAL N° DK7EA003263	SIN USO	DAÑADA	PARA BAJAS 2019. REEMPLAZADAS	200,000	200,000	0

Hoja N°4 Continuación de la Resolución UAE-CRA N° 1138 de octubre 31 de 2019 "Por medio de la cual se autoriza la baja de inventarios de activos fijos muebles inservibles, no requeridos y en desuso de propiedad de la Comisión de Regulación de Agua Potable y Saneamiento Básico- CRA".

CODIGO	DESCRIPCION ACTIVO	UTILIZACION	ESTADO	DIAGNOSTICO/ CONCEPTO	COSTO	DEPRECIACION ACUMULADA 30/09/2019	VALOR EN LIBROS 30/09/2019
166502-0263	GRABADORA SONY PCMD50 PROFESIONAL	SIN USO	DAÑADA	PARA BAJAS 2019. REEMPLAZADAS	1,969,680	1,707,056	262,624
TOTALES					3,027,630	2,765,006	262,624
167001-0241	VIDEO BEAM EPSON POWERLITE 1705 33 AMSILUMENSXSA 2200 LUMENS	SIN USO	OBSOLETO	PARA BAJA. Por obsolescencia tecnológica y lámpara en mal funcionamiento	4,524,000	4,524,000	0
167001-0264	EQUIPO DE VIDEO CONFERENCIA TANDBERG EDGE 96 MXP SERIAL 26A52390	SIN USO	OBSOLETO	PARA BAJA. Equipo Reemplazado	23,015,249	23,015,249	0
167001-0269	EQUIPO ACCES POINT 3COM	SIN USO	OBSOLETO	PARA BAJA. Equipo Reemplazado	2,987,264	2,987,264	0
167001-0270	EQUIPO ACCES POINT 3COM	SIN USO	OBSOLETO	PARA BAJA. Equipo Reemplazado	2,987,264	2,987,264	0
167001-0271	EQUIPO ACCES POINT 3COM	SIN USO	OBSOLETO	PARA BAJA. Equipo Reemplazado	2,987,264	2,987,264	0
167001-0272	EQUIPO ACCES POINT 3COM	SIN USO	OBSOLETO	PARA BAJA. Equipo Reemplazado	2,987,264	2,987,264	0
167001-0273	EQUIPO ACCES POINT 3COM	SIN USO	OBSOLETO	PARA BAJA. Equipo Reemplazado	2,987,264	2,987,264	0
167001-0274	EQUIPO ACCES POINT 3COM	SIN USO	OBSOLETO	PARA BAJA. Equipo Reemplazado	2,987,264	2,987,264	0
167001-0275	WIRELESS SWITCH CONTROLLER H3C	SIN USO	OBSOLETO	PARA BAJA. Equipo Reemplazado	10,744,658	10,744,658	0
TOTALES					56,207,491	56,207,491	
167002-0284	SWTCH PTOS RJ45 3COM	SIN USO	OBSOLETO	PARA BAJA. Equipo Reemplazado	4,372,216	4,372,216	
167002-0285	SWTCH 4226T 24 PTOS RJ45 3COM	SIN USO	OBSOLETO	PARA BAJA. Equipo Reemplazado	4,372,216	4,372,216	0
167002-0287	SWTCH 4226T 24 PTOS RJ45 3COM	SIN USO	OBSOLETO	PARA BAJA. Equipo Reemplazado	4,372,216	4,372,216	0
167002-0291	SERVIDOR BACKUPS MSL2024	SIN USO	OBSOLETO	PARA BAJA. Equipo Reemplazado	18,465,000	18,465,000	0
167002-0294	MOUSE	SIN USO	DAÑADO	PARA BAJA	58,800	58,800	0
167002-0488	SCANNER H/P SCANJET 8250C S#SCN49JT0168	SIN USO	OBSOLETO	PARA BAJA. Por obsolescencia tecnológica e incompatibilidad con los Sistemas Operativos	6,709,492	6,709,492	0
167002-0530	MOUSE INALAMBRIICO LENOVO	SIN USO	DAÑADO	PARA BAJA	39,000	39,000	0
167002-0539	SERVIDOR HP PROLIANT ML 150 G3	SIN USO	OBSOLETO	PARA BAJA. Equipo Reemplazado	3,822,400	3,822,400	0
167002-0605	COMPUTADOR CPU OPTIPLEX GX520 PENTIUM	SIN USO	OBSOLETO	PARA BAJA Por obsolescencia tecnológica	3,441,571	3,441,571	0
167002-0638	IMPRESORA EPSON TML90 P14 PARALELA LASER D72G036145	SIN USO	OBSOLETO	PARA BAJA. Por obsolescencia tecnológica	1,148,400	1,148,400	0
167002-0645	MONITOR DELL OPTIPLEX GX-755	SIN USO	OBSOLETO	PARA BAJA. Por obsolescencia tecnológica			0
167002-0645	COMPUTADOR CPU DELL OPTIPLEX GX-755	SIN USO	OBSOLETO	PARA BAJA. Por obsolescencia tecnológica	4,491,723	4,491,723	0
167002-0646	COMPUTADOR CPU DELL OPTIPLEX GX-755	SIN USO	OBSOLETO	PARA BAJA. Por obsolescencia tecnológica	4,491,723	4,491,723	0
167002-0652	MONITOR DELL OPTIPLEX GX-755	SIN USO	OBSOLETO	PARA BAJA. Por obsolescencia tecnológica			0
167002-0652	COMPUTADOR CPU DELL OPTIPLEX GX-755	SIN USO	OBSOLETO	PARA BAJA. Por obsolescencia tecnológica	4,491,723	4,491,723	0
167002-0671	SECURE COMPUTING SEGURIDAD PERIMETRAL MODELO S0580 SERIAL 0601450376130836	SIN USO	OBSOLETO	PARA BAJA. Equipo Reemplazado	4,547,200	4,547,200	0
							4

Hoja N°5 Continuación de la Resolución UAE-CRA N° 1138 de octubre 31 de 2019 "Por medio de la cual se autoriza la baja de inventarios de activos fijos muebles inservibles, no requeridos y en desuso de propiedad de la Comisión de Regulación de Agua Potable y Saneamiento Básico- CRA".

COMISION DE REGULACION DE AGUA POTABLE Y SANEAMIENTO BASICO - CRA							
LISTADO DE EQUIPOS PARA BAJAS 2019							
CODIGO	DESCRIPCION ACTIVO	UTILIZACION	ESTADO	DIAGNOSTICO/ CONCEPTO	COSTO	DEPRECIACION ACUMULADA 30/09/2019	VALOR EN LIBROS 30/09/2019
	MARCA SNAPGEAR						
167002-0692	MONITOR HP DC 5800	SIN USO	OBSOLETO	PARA BAJA			0
167002-0692	COMPUTADOR CPU HP DC 5800	SIN USO	OBSOLETO	PARA BAJA. Por obsolescencia tecnológica	4,394,080	4,394,080	0
167002-0703	SERVIDOR TIPO HP CHASIS BLADE	SIN USO	OBSOLETO	PARA BAJA. Equipo Reemplazado	204,369,774	204,369,774	0
167002-0707	CAJA ENCLOSURE DE DISCOS HP MSA 2312I	SIN USO	OBSOLETO	PARA BAJA. Equipo Reemplazado	40,659,148	40,659,148	0
167002-0709	SERVIDOR TIPO BLADE BL 460C G6	SIN USO	OBSOLETO	PARA BAJA. Equipo Reemplazado	15,070,807	15,070,807	0
167002-0710	SERVIDOR TIPO BLADE BL 460C G6	SIN USO	OBSOLETO	PARA BAJA. Equipo Reemplazado	15,070,807	15,070,807	0
167002-0714	IMPRESORA LEXMARK C782 LASER RED COLOR	SIN USO	DAÑADA	PARA BAJA	4,772,000	4,772,000	0
167002-0717	IMPRESORA LEXMARK T654 LASER MONOCROMATICA	SIN USO	DAÑADO	PARA BAJA Se encuentra dañada la tarjeta madre.	3,586,293	3,586,293	0
167002-0730	COMPUTADOR CPU HP 8100 GAMA ALTA	SIN USO	OBSOLETO	PARA BAJA. Por obsolescencia tecnológica Equipo sin memoria y sin disco	2,013,000	2,013,000	0
167002-0731	COMPUTADOR CPU HP 8100 GAMA ALTA	SIN USO	OBSOLETO	PARA BAJA. Por obsolescencia tecnológica, Equipo sin memoria	2,013,000	2,013,000	0
167002-0732	COMPUTADOR CPU HP 8100 GAMA ALTA	SIN USO	OBSOLETO	PARA BAJA. Por obsolescencia tecnológica, Equipo sin memoria y sin disco	2,013,000	2,013,000	0
167002-0734	COMPUTADOR Y PANTALLA HP 8100 GAMA ALTA	SIN USO	OBSOLETO	PARA BAJA. Por obsolescencia tecnológica, Equipo sin memoria y sin disco. Pantalla presenta mancha o derrame de líquido del monitor	2,013,000	2,013,000	0
167002-0735	MONITOR HP 8100 GAMA ALTA	SIN USO	OBSOLETO	PARA BAJA pantalla dañada			0
167002-0735	COMPUTADOR CPU HP 8100 GAMA ALTA	SIN USO	OBSOLETO	PARA BAJA. Por obsolescencia tecnológica, Equipo sin memoria y sin disco	2,013,000	2,013,000	0
167002-0739	COMPUTADOR CPU HP 8100 GAMA ALTA	SIN USO	OBSOLETO	PARA BAJA. Por obsolescencia tecnológica, Equipo sin memoria y sin disco	2,013,000	2,013,000	0
167002-0740	COMPUTADOR CPU HP 8100 GAMA MEDIA	SIN USO	OBSOLETO	PARA BAJA. Por obsolescencia tecnológica, Equipo sin memoria y sin disco	2,013,000	2,013,000	0
167002-0741	COMPUTADOR CPU HP 8100 GAMA ALTA	SIN USO	OBSOLETO	PARA BAJA. Por obsolescencia tecnológica, Equipo sin memoria y sin disco	2,013,000	2,013,000	0
167002-0745	COMPUTADOR CPU HP 8100 GAMA MEDIA	SIN USO	OBSOLETO	PARA BAJA. Por obsolescencia tecnológica, Funcional	1,910,000	1,910,000	0
167002-0756	COMPUTADOR CPU HP 8100 GAMA MEDIA	SIN USO	OBSOLETO	PARA BAJA. Por obsolescencia tecnológica, Equipo sin memoria y sin disco	1,910,000	1,910,000	0
167002-0758	MONITOR HP 8100 GAMA MEDIA	SIN USO	OBSOLETO	PARA BAJA Pantalla presenta mancha o derrame de líquido del monitor	0	0	0
167002-0758	COMPUTADOR CPU HP 8100 GAMA MEDIA	SIN USO	OBSOLETO	PARA BAJA. Por obsolescencia tecnológica. Funcional	1,910,000	1,910,000	0
167002-0759	COMPUTADOR CPU HP 8100 GAMA MEDIA	SIN USO	OBSOLETO	PARA BAJA. Por obsolescencia tecnológica. Equipo sin memoria y sin disco	1,910,000	1,910,000	0

Hoja N°6 Continuación de la Resolución UAE-CRA N° 1138 de octubre 31 de 2019 "Por medio de la cual se autoriza la baja de inventarios de activos fijos muebles inservibles, no requeridos y en desuso de propiedad de la Comisión de Regulación de Agua Potable y Saneamiento Básico- CRA".

COMISION DE REGULACION DE AGUA POTABLE Y SANEAMIENTO BASICO - CRA							
LISTADO DE EQUIPOS PARA BAJAS 2019							
CODIGO	DESCRIPCION ACTIVO	UTILIZACION	ESTADO	DIAGNOSTICO/ CONCEPTO	COSTO	DEPRECIACION ACUMULADA 30/09/2019	VALOR EN LIBROS 30/09/2019
167002-0763	COMPUTADOR CPU HP 8100 GAMA MEDIA	SIN USO	OBSOLETO	PARA BAJA, Por obsolescencia tecnológica. Equipo sin memoria y sin disco	1,910,000	1,910,000	0
167002-0770	COMPUTADOR CPU DELL 6100 GAMA MEDIA	SIN USO	OBSOLETO	PARA BAJA, Por obsolescencia tecnológica. Equipo sin memoria	3,808,549	3,808,549	0
167002-0773	COMPUTADOR CPU DELL OPTIPLEX 390	SIN USO	OBSOLETO	PARA BAJA, Por obsolescencia tecnológica. Equipo sin memoria	3,808,549	3,808,549	0
167002-0781	COMPUTADOR CPU DELL OPTIPLEX 390	SIN USO	OBSOLETO	PARA BAJA, Por obsolescencia tecnológica. Equipo sin memoria y sin disco	3,808,549	3,808,549	0
167002-0788	IMPRESORA EPSON TM L90 P14 PARALELA LASER EDSF000083	SIN USO	OBSOLETO	PARA BAJA, Por obsolescencia tecnológica	1,173,345	1,173,345	0
167002-0789	IMPRESORA EPSON TM L90 P14 PARALELA LASER EDSF000085	SIN USO	OBSOLETO	PARA BAJA, Por obsolescencia tecnológica	1,173,345	1,173,345	0
167002-0790	SERVIDOR TIPO BLADE BL 460C G6	SIN USO	OBSOLETO	PARA BAJA, Equipo Reemplazado	26,835,907	26,835,907	0
167002-0791	SERVIDOR TIPO BLADE BL 460C G6	SIN USO	OBSOLETO	PARA BAJA, Equipo Reemplazado	27,519,146	27,519,146	0
167002-0794	SISTEMA CONTROL BIOMETRICO LECTOR DE HUELLA	SIN USO	proceso juridico	PARA BAJA Equipo en proceso juridico,	5,700,000	5,700,000	0
167002-0804	COMPUTADOR Y PANTALLA DELL OPTIPLEX 390	SIN USO	OBSOLETO	PARA BAJA, Por obsolescencia tecnológica, Equipo sin memoria y sin disco	3,808,549	3,808,549	0
167002-0810	SERVIDOR HP PROLIANT BL460C	SIN USO	OBSOLETO	PARA BAJA, Equipo Reemplazado	14,285,893	14,285,893	0
167002-0961	IMPRESORA EPSON T20 USB MUNF113257	SIN USO	OBSOLETO	PARA BAJA, Por obsolescencia tecnológica	371,200	371,200	0
INV CRA	COMPUTADOR CPU DELL OT7570	SIN USO	OBSOLETO	PARA BAJA Equipo formateado	0	0	0
TOTAL					470,693,621	470,693,621	0
GRAN TOTAL					538,859,559	538,396,935	262,824

ARTICULO SEGUNDO: Presentar al comité CIGD, la propuesta de destinación final de los activos dados de baja, en la presente resolución a fin de continuar con el trámite correspondiente para a la Enajenación de Bienes del Estado de conformidad al procedimiento establecido en el Decreto 1082 del 26 de mayo de 2015.

ARTICULO TERCERO: Remitir copia de la presente resolución al funcionario público encargado de las funciones del Almacén e Inventarios, así como al área contable de la Comisión de Regulación de Agua Potable y Saneamiento Básico - CRA, para que realice lo de su competencia.

NOTIFÍQUESE Y CÚMPLASE

Dada en Bogotá, D.C., a los treinta y uno (31) días del mes de octubre de 2019.

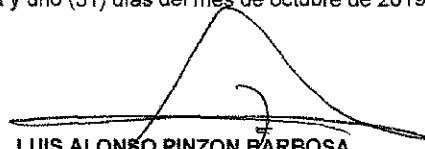
LUIS ALONSO PINZON BARBOSA
Subdirector Administrativo y Financiero (E)

Elaboró: Shary Astrid Guecha Murillo
Revisó: Yaneth Leal Acevedo
Miguel Alberto Bula Barreneche. *B*

COMISION DE REGULACION DE AGUA POTABLE Y SANEAMIENTO BASICO - CRA
LISTADO DE EQUIPOS - PARA BAJAS 2019

CODIGO	DESCRIPCION ACTIVO	UTILIZACION	ESTADO	DIAGNOSTICO/CONCEPTO	COSTO	DEPRECIACION ACUMULADA 30/09/2019	VALOR EN LIBROS 30/09/2019
166501-0145	BASURERA	SIN USO	DETERIORADAS.	PARA BAJAS 2019	16,850	16,850	-
166501-0155	BASURERA	SIN USO	DETERIORADAS.	PARA BAJAS 2019	16,850	16,850	-
166501-0156	BASURERA	SIN USO	DETERIORADAS.	PARA BAJAS 2019	16,850	16,850	-
166501-0157	BASURERA	SIN USO	DETERIORADAS.	PARA BAJAS 2019	16,850	16,850	-
166501-0176	PAPELERA ESCRITORIO	SIN USO	DETERIORADAS.	PARA BAJAS 2019. REEMPLAZADAS	11,900	11,900	-
166501-0622	BASURERA	SIN USO	DETERIORADAS.	PARA BAJAS 2019	12,040	12,040	-
166501-0649	BASURERA	SIN USO	DETERIORADAS.	PARA BAJAS 2019	16,850	16,850	-
166501-0652	BASURERA	SIN USO	DETERIORADAS.	PARA BAJAS 2019	16,850	16,850	-
166501-0653	BASURERA	SIN USO	DETERIORADAS.	PARA BAJAS 2019	16,850	16,850	-
166501-0817	SISTEMA DOBLE RODANTE MECANICO 4 CUERPOS	SIN USO	DAÑADO	PARA BAJAS 2019. REEMPLAZADAS	2,563,867	2,563,867	-
166501-0823	GABINETE PORTA SWITCH	SIN USO	OBSOLETO	PARA BAJA. Equipo Reemplazado	904,800	904,800	-
166501-0945	PERCHERO DE PIE EN MADERA	SIN USO	DAÑADO	PARA BAJAS 2019. REEMPLAZADAS	69,600	69,600	-
166501-0947	PERCHERO DE PIE EN MADERA	SIN USO	DAÑADO	PARA BAJAS 2019. REEMPLAZADAS	69,600	69,600	-
166501-0949	PERCHERO DE PIE EN MADERA	SIN USO	DAÑADO	PARA BAJAS 2019. REEMPLAZADAS	69,600	69,600	-
166501-1002	MODULO RODANTE POR (2) MODULOS DE FONDO	SIN USO	DAÑADO	PARA BAJAS 2019. REEMPLAZADAS	1,392,000	1,392,000	-
166501-1003	MODULO RODANTE POR (2) MODULOS DE FONDO	SIN USO	DAÑADO	PARA BAJAS 2019. REEMPLAZADAS	1,392,000	1,392,000	-
166501-1004	MODULO RODANTE POR (2) MODULOS DE FONDO	SIN USO	DAÑADO	PARA BAJAS 2019. REEMPLAZADAS	1,392,000	1,392,000	-
166501-1005	ESTANTERIA DE (6) BANDEJAS	SIN USO	DAÑADO	PARA BAJAS 2019. REEMPLAZADAS	156,600	156,600	-
166501-1006	ESTANTERIA DE (6) BANDEJAS	SIN USO	DAÑADO	PARA BAJAS 2019. REEMPLAZADAS	156,600	156,600	-
166501-1051	BASURERA	SIN USO	OBSOLETAS	PARA BAJAS 2019	57,420	57,420	-
166501-1064	BASURERA	SIN USO	OBSOLETAS	PARA BAJAS 2019	57,420	57,420	-
166501-1065	BASURERA	SIN USO	OBSOLETAS	PARA BAJAS 2019	57,420	57,420	-
166501-1512	REPISA METALICA	SIN USO	DAÑADO	PARA BAJAS 2019. REEMPLAZADAS	50,000	50,000	-
166501-1516	REPISA METALICA	SIN USO	DAÑADO	PARA BAJAS 2019. REEMPLAZADAS	50,000	50,000	-
166501-1517	REPISA METALICA	SIN USO	DAÑADO	PARA BAJAS 2019. REEMPLAZADAS	50,000	50,000	-
166501-1523	REPISA METALICA	SIN USO	DAÑADO	PARA BAJAS 2019. REEMPLAZADAS	50,000	50,000	-
166501-1605	REPISA METALICA	SIN USO	DAÑADO	PARA BAJAS 2019. REEMPLAZADAS	50,000	50,000	-
	TOTALES				8,730,817	8,730,817	-
166502-0224	CALCULADORA CASSIO DR 120 LB	SIN USO	OBSOLETO	PARA BAJA. Equipo Reemplazado	178,250	178,250	-
166502-0237	GRAPADORA INDUSTRIAL STANLEY GRADUABLE	SIN USO	DETERIORADAS.	PARA BAJAS 2019	156,600	156,600	-
166502-0238	GRAPADORA INDUSTRIAL STANLEY GRADUABLE	SIN USO	DETERIORADAS.	PARA BAJAS 2019	156,600	156,600	-
166502-0239	GRAPADORA INDUSTRIAL STANLEY GRADUABLE	SIN USO	DETERIORADAS.	PARA BAJAS 2019	156,600	156,600	-
166502-0249	CARGADOR PILAS POWER BANK U-SMART CABLE-MP 825 ADAPTADOR CORRIENTE	SIN USO	DAÑADO	PARA BAJA	209,900	209,900	-
166502-0255	GRABADORA PERIOD PANASONIC RR USA430 SERIAL	SIN USO	DAÑADA	PARA BAJAS 2019. REEMPLAZADAS	200,000	200,000	-
166502-0263	GRABADORA SONY PCMD50 PROFESIONAL	SIN USO	DAÑADA	PARA BAJAS 2019. REEMPLAZADAS	1,969,680	1,707,056	262,624
	TOTALES				3,027,630	2,765,006	262,624
167001-0241	VIDEO BEAM EPSON POWERLITE 1705 33 AMSILUMENSXSA 2200 LUMENS	SIN USO	OBSOLETO	PARA BAJA. Por obsolescencia tecnologica y lampara en mal funcionamiento	4,524,000	4,524,000	-

**COMISION DE REGULACION DE AGUA POTABLE Y SANEAMIENTO BASICO - CRA
LISTADO DE EQUIPOS - PARA BAJAS 2019**

CODIGO	DESCRIPCION ACTIVO	UTILIZACION	ESTADO	DIAGNOSTICO/CONCEPTO	COSTO	DEPRECIACION ACUMULADA 30/09/2019	VALOR EN LIBROS 30/09/2019	
167001-0264	EQUIPO DE VIDEO CONFERENCIA TANDBERG EDGE 95 MXP SERIAL 26A52390	SIN USO	OBSOLETO	PARA BAJA. Equipo Reemplazado	23,015,249	23,015,249	-	
167001-0269	EQUIPO ACCES POINT 3COM	SIN USO	OBSOLETO	PARA BAJA. Equipo Reemplazado	2,987,264	2,987,264	-	
167001-0270	EQUIPO ACCES POINT 3COM	SIN USO	OBSOLETO	PARA BAJA. Equipo Reemplazado	2,987,264	2,987,264	-	
167001-0271	EQUIPO ACCES POINT 3COM	SIN USO	OBSOLETO	PARA BAJA. Equipo Reemplazado	2,987,264	2,987,264	-	
167001-0272	EQUIPO ACCES POINT 3COM	SIN USO	OBSOLETO	PARA BAJA. Equipo Reemplazado	2,987,264	2,987,264	-	
167001-0273	EQUIPO ACCES POINT 3COM	SIN USO	OBSOLETO	PARA BAJA. Equipo Reemplazado	2,987,264	2,987,264	-	
167001-0274	EQUIPO ACCES POINT 3COM	SIN USO	OBSOLETO	PARA BAJA. Equipo Reemplazado	2,987,264	2,987,264	-	
167001-0275	WIRELESS SWITCH CONTROLLER H3C	SIN USO	OBSOLETO	PARA BAJA. Equipo Reemplazado	10,744,658	10,744,658	-	
	TOTALES				56,207,491	56,207,491		
167002-0284	SWITCH PTOS RJ45 3COM	SIN USO	OBSOLETO	PARA BAJA. Equipo Reemplazado	4,372,216	4,372,216	-	
167002-0285	SWITCH 4226T 24 PTOS RJ45 3COM	SIN USO	OBSOLETO	PARA BAJA. Equipo Reemplazado	4,372,216	4,372,216	-	
167002-0287	SWITCH 4226T 24 PTOS RJ45 3COM	SIN USO	OBSOLETO	PARA BAJA. Equipo Reemplazado	4,372,216	4,372,216	-	
167002-0291	SERVIDOR BACKUPS MSL2024	SIN USO	OBSOLETO	PARA BAJA. Equipo Reemplazado	18,465,000	18,465,000	-	
167002-0294	MOUSE	SIN USO	DAÑADO	PARA BAJA	58,800	58,800	-	
167002-0488	SCANNER H/P SCANJET 8250C S#SCN49JT0168	SIN USO	OBSOLETO	PARA BAJA. Por obsolescencia tecnologica e incompatibilidad con los Sistemas Operativos	6,709,492	6,709,492	-	
167002-0530	MOUSE INALAMBRICO LENOVO	SIN USO	DAÑADO	PARA BAJA	39,000	39,000	-	
167002-0539	SERVIDOR HP PROLIANT ML 150 G3	SIN USO	OBSOLETO	PARA BAJA. Equipo Reemplazado	3,822,400	3,822,400	-	
167002-0605	COMPUTADOR CPU OPTIPLEX GX520 PENTIUM	SIN USO	OBSOLETO	PARA BAJA Por obsolescencia tecnologica	3,441,571	3,441,571	-	
167002-0638	IMPRESORA EPSON TML90 P14 PARALELA LASER D72	SIN USO	OBSOLETO	PARA BAJA, Por obsolescencia tecnologica	1,148,400	1,148,400	-	
167002-0645	MONITOR DELL OPTIPLEX GX-755	SIN USO	OBSOLETO	PARA BAJA, Por obsolescencia tecnologica			-	
167002-0645	COMPUTADOR CPU DELL OPTIPLEX GX-755	SIN USO	OBSOLETO	PARA BAJA, Por obsolescencia tecnologica	4,491,723	4,491,723	-	
167002-0648	COMPUTADOR CPU DELL OPTIPLEX GX-755	SIN USO	OBSOLETO	PARA BAJA, Por obsolescencia tecnologica	4,491,723	4,491,723	-	*
167002-0652	MONITOR DELL OPTIPLEX GX-755	SIN USO	OBSOLETO	PARA BAJA. Por obsolescencia tecnologica			-	
167002-0652	COMPUTADOR CPU DELL OPTIPLEX GX-755	SIN USO	OBSOLETO	PARA BAJA. Por obsolescencia tecnologica	4,491,723	4,491,723	-	
167002-0671	SECURE COMPUTING SEGURIDAD PERIMETRAL MODELO S6580 SERIAL 0601450376130836 MARCA SNAPGEAR	SIN USO	OBSOLETO	PARA BAJA. Equipo Reemplazado	4,547,200	4,547,200	-	
167002-0692	MONITOR HP DC 5800	SIN USO	OBSOLETO	PARA BAJA			-	
167002-0692	COMPUTADOR CPU HP DC 5800	SIN USO	OBSOLETO	PARA BAJA. Por obsolescencia tecnologica	4,394,080	4,394,080	-	
167002-0703	SERVIDOR TIPO HP CHASIS BLADE	SIN USO	OBSOLETO	PARA BAJA. Equipo Reemplazado	204,369,774	204,369,774	-	
167002-0707	CAJA ENCLOSURE DE DISCOS HP MSA 2312I	SIN USO	OBSOLETO	PARA BAJA. Equipo Reemplazado	40,659,148	40,659,148	-	
167002-0709	SERVIDOR TIPO BLADE BL 460C G6	SIN USO	OBSOLETO	PARA BAJA. Equipo Reemplazado	15,070,807	15,070,807	-	
167002-0710	SERVIDOR TIPO BLADE BL 460C G6	SIN USO	OBSOLETO	PARA BAJA. Equipo Reemplazado	15,070,807	15,070,807	-	
167002-0714	IMPRESORA LEXMARK C782 LASER RED COLOR	SIN USO	DAÑADA	PARA BAJA	4,772,000	4,772,000	-	

COMISION DE REGULACION DE AGUA POTABLE Y SANEAMIENTO BASICO - CRA
LISTADO DE EQUIPOS - PARA BAJAS 2019

CODIGO	DESCRIPCION ACTIVO	UTILIZACION	ESTADO	DIAGNOSTICO/CONCEPTO	COSTO	DEPRECIACION ACUMULADA 30/09/2019	VALOR EN LIBROS 30/09/2019	
167002-0717	IMPRESORA LEXMARK T654 LASER MONOCROMATICO	SIN USO	DAÑADO	PARA BAJA Se encuentra dañada la tarjeta madre.	3,586,293	3,586,293	-	
		SIN USO	OBSOLETO	PARA BAJA. Por obsolescencia tecnologica	2,013,000	2,013,000	-	*
167002-0730	COMPUTADOR CPU HP 8100 GAMA ALTA	SIN USO	OBSOLETO	Equipo sin memoria y sin disco				
167002-0731	COMPUTADOR CPU HP 8100 GAMA ALTA	SIN USO	OBSOLETO	PARA BAJA, Por obsolescencia tecnologica, Equipo sin memoria	2,013,000	2,013,000	-	*
167002-0732	COMPUTADOR CPU HP 8100 GAMA ALTA	SIN USO	OBSOLETO	PARA BAJA, Por obsolescencia tecnologica, Equipo sin memoria y sin disco	2,013,000	2,013,000	-	*
167002-0734	COMPUTADOR Y PANTALLA HP 8100 GAMA ALTA	SIN USO	OBSOLETO	PARA BAJA, Por obsolescencia tecnologica, Equipo sin memoria y sin disco, Pantalla presenta mancha o derrame de liquido del monitor	2,013,000	2,013,000	-	
167002-0735	MONITOR HP 8100 GAMA ALTA	SIN USO	OBSOLETO	PARA BAJA pantalla dañada			-	
167002-0735	COMPUTADOR CPU HP 8100 GAMA ALTA	SIN USO	OBSOLETO	PARA BAJA Equipo sin memoria y sin disco	2,013,000	2,013,000	-	
167002-0739	COMPUTADOR CPU HP 8100 GAMA ALTA	SIN USO	OBSOLETO	PARA BAJA, Por obsolescencia tecnologica, Equipo sin memoria y sin disco	2,013,000	2,013,000	-	*
167002-0740	COMPUTADOR CPU HP 8100 GAMA MEDIA	SIN USO	OBSOLETO	PARA BAJA, Por obsolescencia tecnologica, Equipo sin memoria y sin disco	2,013,000	2,013,000	-	*
167002-0741	COMPUTADOR CPU HP 8100 GAMA ALTA	SIN USO	OBSOLETO	PARA BAJA, Por obsolescencia tecnologica, Equipo sin memoria y sin disco	2,013,000	2,013,000	-	*
167002-0745	COMPUTADOR CPU HP 8100 GAMA MEDIA	SIN USO	OBSOLETO	PARA BAJA, Por obsolescencia tecnologica, Funcional	1,910,000	1,910,000	-	*
167002-0756	COMPUTADOR CPU HP 8100 GAMA MEDIA	SIN USO	OBSOLETO	PARA BAJA, Por obsolescencia tecnologica, Equipo sin memoria y sin disco	1,910,000	1,910,000	-	*
167002-0758	MONITOR HP 8100 GAMA MEDIA	SIN USO	OBSOLETO	PARA BAJA Pantalla presenta mancha o derrame de liquido del monitor	-		-	
167002-0758	COMPUTADOR CPU HP 8100 GAMA MEDIA	SIN USO	OBSOLETO	PARA BAJA Por obsolescencia tecnologica, Funcional	1,910,000	1,910,000	-	
167002-0759	COMPUTADOR CPU HP 8100 GAMA MEDIA	SIN USO	OBSOLETO	PARA BAJA, Por obsolescencia tecnologica, Equipo sin memoria y sin disco	1,910,000	1,910,000	-	*
167002-0763	COMPUTADOR CPU HP 8100 GAMA MEDIA	SIN USO	OBSOLETO	PARA BAJA, Por obsolescencia tecnologica, Equipo sin memoria y sin disco	1,910,000	1,910,000	-	*
167002-0770	COMPUTADOR CPU DELL 8100 GAMA MEDIA	SIN USO	OBSOLETO	PARA BAJA, Por obsolescencia tecnologica, Equipo sin memoria	3,808,549	3,808,549	-	*
167002-0773	COMPUTADOR CPU DELL OPTIPLEX 390	SIN USO	OBSOLETO	PARA BAJA, Por obsolescencia tecnologica, Equipo sin memoria	3,808,549	3,808,549	-	*
167002-0781	COMPUTADOR CPU DELL OPTIPLEX 390	SIN USO	OBSOLETO	PARA BAJA, Por obsolescencia tecnologica, Equipo sin memoria y sin disco	3,808,549	3,808,549	-	*
167002-0788	IMPRESORA EPSON TM L90 P14 PARALELA LASER ED	SIN USO	OBSOLETO	PARA BAJA, Por obsolescencia tecnologica	1,173,345	1,173,345	-	
167002-0789	IMPRESORA EPSON TM L90 P14 PARALELA LASER ED	SIN USO	OBSOLETO	PARA BAJA, Por obsolescencia tecnologica	1,173,345	1,173,345	-	

CD

A

**COMISION DE REGULACION DE AGUA POTABLE Y SANEAMIENTO BASICO - CRA
LISTADO DE EQUIPOS - PARA BAJAS 2019**

CODIGO	DESCRIPCION ACTIVO	UTILIZACION	ESTADO	DIAGNOSTICO/CONCEPTO	COSTO	DEPRECIACION ACUMULADA 30/09/2019	VALOR EN LIBROS 30/09/2019
167002-0790	SERVIDOR TIPO BLADE BL 460C G6	SIN USO	OBSOLETO	PARA BAJA. Equipo Reemplazado	26,835,907	26,835,907	-
167002-0791	SERVIDOR TIPO BLADE BL 460C G6	SIN USO	OBSOLETO	PARA BAJA. Equipo Reemplazado	27,519,146	27,519,146	-
167002-0794	SISTEMA CONTROL BIOMETRICO LECTOR DE HUELLA	SIN USO	proceso juridico	PARA BAJA Equipo en proceso juridico,	5,700,000	5,700,000	-
167002-0804	COMPUTADOR Y PANTALLA DELL OPTIPLEX 390	SIN USO	OBSOLETO	PARA BAJA. Por obsolescencia tecnologica,Equipo sin memoria y sin disco	3,808,549	3,808,549	-
167002-0810	SERVIDOR HP PROLIANT BL460C	SIN USO	OBSOLETO	PARA BAJA. Equipo Reemplazado	14,285,893	14,285,893	-
167002-0961	IMPRESORA EPSON T20 USB MUNF113257	SIN USO	OBSOLETO	PARA BAJA, Por obsolescencia tecnologica	371,200	371,200	-
INV CRA	COMPUTADOR CPU DELL OT7570	SIN USO	OBSOLETO	PARA BAJA Equipo formateado	-	-	-
	TOTAL				470,693,621	470,693,621	-
	GRAN TOTAL				538,659,559	538,396,935	262,624

* Las CPU para baja los monitores estan en uso.

RESUMEN:					
CODIGO CUENTA	DESCRIPCION CUENTA	CANTIDAD	COSTO	DEPRECIACION ACUMULADA 30/09/2019	VR EN LIBROS
166501	Muebles y enseres	27	8,730,817	8,730,817	-
166502	Equipo y maquina de oficina	7	3,027,630	2,765,006	262,624
167001	Equipo de comunicaci3n	9	56,207,491	56,207,491	-
167002	Equipo de computacion	47	470,693,621	470,693,621	-
TOTAL		90	538,659,559	538,396,935	262,624

ELABORO:



SHARY ASTRID GUECHA MURILLO
TECNICO ADMINISTRATIVO

REVISO:

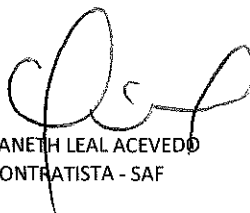

YANETH LEAL ACEVEDO
CONTRATISTA - SAF

APROBO:

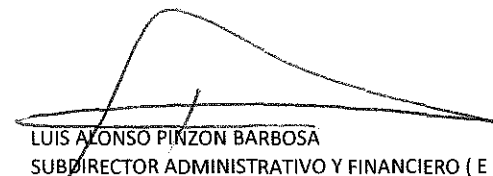

LUIS ALONSO PINZON BARBOSA
SUBDIRECTOR ADMINISTRATIVO Y FINANCIERO (E)

MEMORANDO



20190110020093

Fecha: **21-10-2019**

PARA: Luis Alonso Pinzón Barbosa, Subdirector Administrativo y Financieros (E)
DE: Yamile Angelica Medina Walteros, Jefe Oficina Planeación y TIC
ASUNTO: Respuesta memorando 20190200019993, del 11 de octubre de 2019

Respetado Doctor Luis Alonso:

En respuesta al memorando mencionado en el asunto, en el que solicita a esta oficina "Certifique cuales son los equipos que se deben dar de baja del inventario", de manera atenta le informo, que se procedió con la revisión de cada uno de los equipos para constatar su estado actual y recomendación de dar de baja. Al respecto, se verifico la relación de los equipos relacionados en el adjunto de su memorando y se señaló por cada uno de estos las recomendaciones de: (i) dar de baja, (ii) revisar o diagnosticar para establecer su estado actual y (iii) mantener en el stock para futuros usos.

En relación con los equipos de cómputo del archivo adjunto, garantizamos que la información contenida en los mismos, fue eliminada en forma segura.

Finalmente, frente a la valoración económica que requieren algunos equipos, de manera atenta le informo que esta oficina no es competente para realizarla.

Cordialmente,



Yamile Angelica Medina Walteros
Jefe Oficina Planeación y TIC 

Anexo: Lo enunciado en xx folios.

Elaboro: Jose Luis Daza 

Reviso: Jose Luis Eraso

167005-0955	18/12/2014	PRINT SERVER SCANNER	MARCA D LINK	GABINETE PISO 2	159,990	159,990	SIN USO	BUENO	SIN USO	ING. DAVID AMAYA
167005-0957	18/12/2014	PRINT SERVER SCANNER	MARCA D LINK	GABINETE PISO 2	159,990	159,990	SIN USO	BUENO	SIN USO	ING. DAVID AMAYA
167005-0959	18/12/2014	PRINT SERVER SCANNER	MARCA D LINK	GABINETE PISO 2	159,990	159,990	SIN USO	BUENO	SIN USO	ING. DAVID AMAYA
167005-0961	18/11/2013	IMPRESORA EPSON T20 USB	MUNF13257	GABINETE PISO 2	371,200	371,200	SIN USO	OBSOLETO	SIN USO	ING. DAVID AMAYA
167005-0962	21/12/2009	IMPRESORA HP DESKJET	1470	GABINETE PISO 2	950,040	950,040	SIN USO	BUENO	SIN USO	ING. DAVID AMAYA
167005-0963	21/12/2009	SCANNER XEROX TRAVEL	100 (PLANIFICACION)	GABINETE PISO 2	523,160	523,160	SIN USO	BUENO	SIN USO	ING. DAVID AMAYA
INV CRA		MONITOR SAMSUNG		BODEGA 30 SOTIANO 2	523,160	523,160	SIN USO	Equipo en uso	PARTELLA sin adaptador de corriente	ING. DAVID AMAYA
INV CRA		COMPUTADOR GRU DELL	077570	BODEGA 30 SOTIANO 2			SIN USO	OBSOLETO	PARA BAJA por obsolescencia tecnologica. Funcional	ING. DAVID AMAYA

David Amaya

Ingiero David Amaya Beltran
 Profesional Especializado
 Oficina Asesora de Planeación y TIC's

LISTADO DE EQUIPOS - PARA SOLICITUD DE DIAGNOSTICO DEL ESTADO ACTUAL

COD. TRIDEN	FECHA DE COMPRA	DESCRIPCION	OFICINA	VALOR	DEPR. ACUMULADA	VLR. LIBROS 31-02-2013	ESTADO	UTILIZACION	OBSERVACIONES	REVISI/DIAGNOSTICO
166501-0823	30/11/2004	GABINETE PORTA SWITCH	BODEGA 22 SOTANO 2	904.800	904.800	-	OBSOLETO	SIN USO	PARA BAJA. Equipo Reemplazado por obsolescencia	ING. JOSE LUIS DAZA
166502-0224	30/11/2004	CALCULADORA CASSIO DR 120 LB	BODEGA 22 SOTANO 2	178.250	178.250	-	OBSOLETO	SIN USO	PARA BAJA. Equipo Reemplazado por obsolescencia	ING. JOSE LUIS DAZA
167001-0264	24/12/2009	EQUIPO DE VIDEO CONFERENCIA TANDBERG EDGE 95 MXP SERIAL 26A52390	BODEGA 22 SOTANO 2	23.015.249	23.015.249	-	OBSOLETO	SIN USO	PARA BAJA. Equipo Reemplazado por obsolescencia	ING. JOSE LUIS DAZA
167001-0269	1/02/2011	EQUIPO ACCES POINT 3COM	BODEGA 22 SOTANO 2	2.987.264	2.987.264	-	OBSOLETO	SIN USO	PARA BAJA. Equipo Reemplazado por obsolescencia	ING. JOSE LUIS DAZA
167001-0270	1/02/2011	EQUIPO ACCES POINT 3COM	BODEGA 22 SOTANO 2	2.987.264	2.987.264	-	OBSOLETO	SIN USO	PARA BAJA. Equipo Reemplazado por obsolescencia	ING. JOSE LUIS DAZA
167001-0271	1/02/2011	EQUIPO ACCES POINT 3COM	BODEGA 22 SOTANO 2	2.987.264	2.987.264	-	OBSOLETO	SIN USO	PARA BAJA. Equipo Reemplazado por obsolescencia	ING. JOSE LUIS DAZA
167001-0272	1/02/2011	EQUIPO ACCES POINT 3COM	BODEGA 22 SOTANO 2	2.987.264	2.987.264	-	OBSOLETO	SIN USO	PARA BAJA. Equipo Reemplazado por obsolescencia	ING. JOSE LUIS DAZA
167001-0273	1/02/2011	EQUIPO ACCES POINT 3COM	BODEGA 22 SOTANO 2	2.987.264	2.987.264	-	OBSOLETO	SIN USO	PARA BAJA. Equipo Reemplazado por obsolescencia	ING. JOSE LUIS DAZA
167001-0274	1/02/2011	EQUIPO ACCES POINT 3COM	BODEGA 22 SOTANO 2	2.987.264	2.987.264	-	OBSOLETO	SIN USO	PARA BAJA. Equipo Reemplazado por obsolescencia	ING. JOSE LUIS DAZA
167001-0275	1/02/2011	WIRELESS SWITCH CONTROLLER H3C	BODEGA 22 SOTANO 2	10.744.658	10.744.658	-	OBSOLETO	SIN USO	PARA BAJA. Equipo Reemplazado por obsolescencia	ING. JOSE LUIS DAZA
167002-0284	11/12/2002	SWITCH PTO5 RJ45 3COM	BODEGA 22 SOTANO 2	4.372.216	4.372.216	-	OBSOLETO	SIN USO	PARA BAJA. Equipo Reemplazado por obsolescencia	ING. JOSE LUIS DAZA
167002-0285	11/12/2002	SWITCH 4228T 24 PTO5 RJ45 3COM	BODEGA 22 SOTANO 2	4.372.216	4.372.216	-	OBSOLETO	SIN USO	PARA BAJA. Equipo Reemplazado por obsolescencia	ING. JOSE LUIS DAZA
167002-0287	11/12/2002	SWITCH 4228T 24 PTO5 RJ45 3COM	BODEGA 22 SOTANO 2	4.372.216	4.372.216	-	OBSOLETO	SIN USO	PARA BAJA. Equipo Reemplazado por obsolescencia	ING. JOSE LUIS DAZA
167002-0291	1/09/2003	SERVIDOR BACKUPS MSL2024	CENTRO DE COMPUTO	18.465.000	18.465.000	-	OBSOLETO	SIN USO	PARA BAJA. Equipo Reemplazado por obsolescencia	ING. JOSE LUIS DAZA
167002-0516	29/07/2005	RACK ENCLOSURE Y ELEMENTOS ADICIONALES MSA 2012I	CENTRO DE COMPUTO	31.593.389	31.593.389	-	BUENO	EN USO	Mantener para uso	ING. JOSE LUIS DAZA
167002-0539	7/12/2005	SERVIDOR HP PROLIANT ML 150 G3	CENTRO DE COMPUTO	3.822.400	3.822.400	-	OBSOLETO	SIN USO	PARA BAJA	ING. JOSE LUIS DAZA
167002-0671	1/09/2009	SECURE COMPUTING SEGURIDAD PERIMETRAL MODELO S6580 SERIAL 0601450376130838 MARCA SNAPGEAR	BODEGA 22 SOTANO 2	4.547.200	4.547.200	-	OBSOLETO	SIN USO	PARA BAJA. Equipo Reemplazado por obsolescencia	ING. JOSE LUIS DAZA
167002-0703	18/12/2009	SERVIDOR TIPO HP CHASIS BLADE	BODEGA 22 SOTANO 2	204.369.774	204.369.774	-	OBSOLETO	SIN USO	PARA BAJA. Equipo Reemplazado por obsolescencia	ING. JOSE LUIS DAZA
167002-0707	1/02/2011	CAJA ENCLOSURE DE DISCOS HP MSA 2312I	BODEGA 22 SOTANO 2	40.659.148	40.659.148	-	OBSOLETO	SIN USO	PARA BAJA. Equipo Reemplazado por obsolescencia	ING. JOSE LUIS DAZA
167002-0709	1/02/2011	SERVIDOR TIPO BLADE BL 460C G6	BODEGA 22 SOTANO 2	15.070.807	15.070.807	-	OBSOLETO	SIN USO	PARA BAJA. Equipo Reemplazado por obsolescencia	ING. JOSE LUIS DAZA
167002-0710	1/02/2011	SERVIDOR TIPO BLADE BL 460C G6	BODEGA 22 SOTANO 2	15.070.807	15.070.807	-	OBSOLETO	SIN USO	PARA BAJA. Equipo Reemplazado por obsolescencia	ING. JOSE LUIS DAZA
167002-0790	28/12/2011	SERVIDOR TIPO BLADE BL 460C G6	BODEGA 22 SOTANO 2	26.835.907	26.835.907	-	OBSOLETO	SIN USO	PARA BAJA. Equipo Reemplazado por obsolescencia	ING. JOSE LUIS DAZA
167002-0791	28/12/2011	SERVIDOR TIPO BLADE BL 460C G6	BODEGA 22 SOTANO 2	27.519.146	27.519.146	-	OBSOLETO	SIN USO	PARA BAJA. Equipo Reemplazado por obsolescencia	ING. JOSE LUIS DAZA
167002-0810	28/12/2012	SERVIDOR HP PROLIANT BL 460C	BODEGA 22 SOTANO 2	14.285.893	14.285.893	-	OBSOLETO	SIN USO	PARA BAJA. Equipo Reemplazado por obsolescencia	ING. JOSE LUIS DAZA

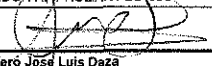
 Ingeniero José Luis Daza
 Analista de Sistemas
 Oficina Asesora de Planeación y TIC's

Yo, Luis Alonso Pinzon Barbosa, en mi calidad de Subdirector Administrativo y Financiero (E) y en concordancia con el manual para el manejo y control administrativo de los bienes de propiedad de la comisión de regulación de agua potable y saneamiento básico, certifico que los muebles y enseres relacionados a continuación presentan obsolescencia y deterioro.

CODIGO	DESCRIPCION ACTIVO	UTILIZACION	ESTADO	DIAGNOSTICO/CONCEPTO	COSTO	DEPRECIACION ACUMULADA 30/09/2019	VALOR EN LIBROS 30/09/2019
166501-0145	BASURERA	SIN USO	DETERIORADAS.	PARA BAJAS 2019	16,850	16,850	-
166501-0155	BASURERA	SIN USO	DETERIORADAS.	PARA BAJAS 2019	16,850	16,850	-
166501-0156	BASURERA	SIN USO	DETERIORADAS.	PARA BAJAS 2019	16,850	16,850	-
166501-0157	BASURERA	SIN USO	DETERIORADAS.	PARA BAJAS 2019	16,850	16,850	-
166501-0176	PAPELERA ESCRITORIO	SIN USO	DETERIORADAS.	PARA BAJAS 2019. REEMPLAZADAS	11,900	11,900	-
166501-0622	BASURERA	SIN USO	DETERIORADAS.	PARA BAJAS 2019	12,040	12,040	-
166501-0649	BASURERA	SIN USO	DETERIORADAS.	PARA BAJAS 2019	16,850	16,850	-
166501-0652	BASURERA	SIN USO	DETERIORADAS.	PARA BAJAS 2019	16,850	16,850	-
166501-0653	BASURERA	SIN USO	DETERIORADAS.	PARA BAJAS 2019	16,850	16,850	-
166501-0817	SISTEMA DOBLE RODANTE MECANICO 4 CUERPOS	SIN USO	DAÑADO	PARA BAJAS 2019. REEMPLAZADAS	2,563,867	2,563,867	-
166501-0823	GABINETE PORTA SWITCH	SIN USO	OBSOLETO	PARA BAJA. Equipo Reemplazado	904,800	904,800	-
166501-0945	PERCHERO DE PIE EN MADERA	SIN USO	DAÑADO	PARA BAJAS 2019. REEMPLAZADAS	69,600	69,600	-
166501-0947	PERCHERO DE PIE EN MADERA	SIN USO	DAÑADO	PARA BAJAS 2019. REEMPLAZADAS	69,600	69,600	-
166501-0949	PERCHERO DE PIE EN MADERA	SIN USO	DAÑADO	PARA BAJAS 2019. REEMPLAZADAS	69,600	69,600	-
166501-1002	MODULO RODANTE POR (2) MODULOS DE FONDO	SIN USO	DAÑADO	PARA BAJAS 2019. REEMPLAZADAS	1,392,000	1,392,000	-
166501-1003	MODULO RODANTE POR (2) MODULOS DE FONDO	SIN USO	DAÑADO	PARA BAJAS 2019. REEMPLAZADAS	1,392,000	1,392,000	-
166501-1004	MODULO RODANTE POR (2) MODULOS DE FONDO	SIN USO	DAÑADO	PARA BAJAS 2019. REEMPLAZADAS	1,392,000	1,392,000	-
166501-1005	ESTANTERIA DE (6) BANDEJAS	SIN USO	DAÑADO	PARA BAJAS 2019. REEMPLAZADAS	156,600	156,600	-
166501-1006	ESTANTERIA DE (6) BANDEJAS	SIN USO	DAÑADO	PARA BAJAS 2019. REEMPLAZADAS	156,600	156,600	-
166501-1051	BASURERA	SIN USO	OBSOLETAS	PARA BAJAS 2019	57,420	57,420	-
166501-1064	BASURERA	SIN USO	OBSOLETAS	PARA BAJAS 2019	57,420	57,420	-
166501-1065	BASURERA	SIN USO	OBSOLETAS	PARA BAJAS 2019	57,420	57,420	-
166501-1512	REPISA METALICA	SIN USO	DAÑADO	PARA BAJAS 2019. REEMPLAZADAS	50,000	50,000	-
166501-1516	REPISA METALICA	SIN USO	DAÑADO	PARA BAJAS 2019. REEMPLAZADAS	50,000	50,000	-



CODIGO	DESCRIPCION ACTIVO	UTILIZACION	ESTADO	DIAGNOSTICO/CONCEPTO	COSTO	DEPRECIACION ACUMULADA 30/09/2019	VALOR EN LIBROS 30/09/2019
166501-1517	REPISA METALICA	SIN USO	DAÑADO	PARA BAJAS 2019. REEMPLAZADAS	50,000	50,000	-
166501-1523	REPISA METALICA	SIN USO	DAÑADO	PARA BAJAS 2019. REEMPLAZADAS	50,000	50,000	-
166501-1605	REPISA METALICA	SIN USO	DAÑADO	PARA BAJAS 2019. REEMPLAZADAS	50,000	50,000	-
	TOTALES				8,730,817	8,730,817	-
166502-0224	CALCULADORA CASSIO DR 120 LB	SIN USO	OBSOLETO	PARA BAJA. Equipo Reemplazado	178,250	178,250	-
166502-0237	GRAPADORA INDUSTRIAL STANLEY GRADUABLE	SIN USO	DETERIORADAS.	PARA BAJAS 2019	156,600	156,600	-
166502-0238	GRAPADORA INDUSTRIAL STANLEY GRADUABLE	SIN USO	DETERIORADAS.	PARA BAJAS 2019	156,600	156,600	-
166502-0239	GRAPADORA INDUSTRIAL STANLEY GRADUABLE	SIN USO	DETERIORADAS.	PARA BAJAS 2019	156,600	156,600	-
166502-0249	CARGADOR PILAS POWER BANK U-SMART CABLE- MP 825 ADAPTADOR CORRIENTE	SIN USO	DAÑADO	PARA BAJA	209,900	209,900	-
166502-0255	GRABADORA PERIOD PANASONIC RR USA430 SERIAL N° DK7EA003263	SIN USO	DAÑADA	PARA BAJAS 2019. REEMPLAZADAS	200,000	200,000	-
166502-0263	GRABADORA SONY PCMD50 PROFESIONAL	SIN USO	DAÑADA	PARA BAJAS 2019. REEMPLAZADAS	1,969,680	1,707,056	262,624
	TOTALES				3,027,630	2,765,006	262,624

Como evidencia de lo certificado se adjuntan fotografía.

Se firma a los 25 días del mes de octubre de 2019 en Bogotá.

Cordialmente,

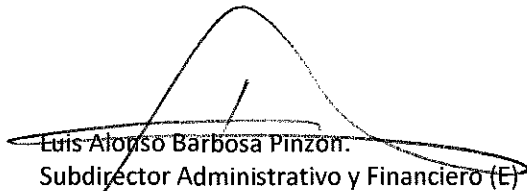
Luis Alonso Barbosa Pinzón.
Subdirector Administrativo y Financiero (E)

Elaboro: Shary Guecha.

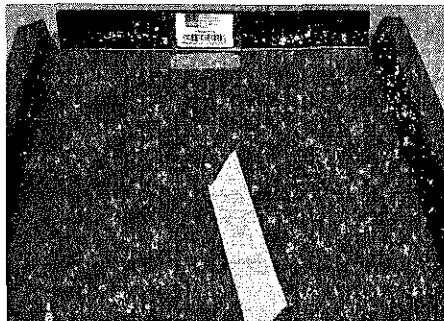
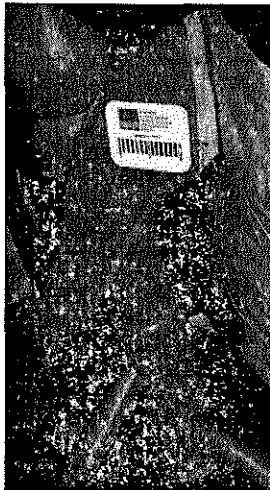
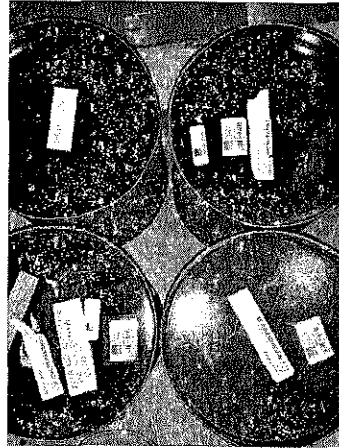

AUTORIZACION

Yo Luis Alonso Pinzón Barbosa, en mi calidad de Subdirector Administrativo y Financiero (E), autorizo la salida de los activos que se describen en el presente documento, en la jornada Eco-Re ciclatón 2019 de Bogotá, organizada por la Secretaria de Ambiente del Distrito, y que se llevara a cabo Los días 18 y 19 de septiembre. Estos bienes, se encuentran en las bodegas de le entidad, están destinados para dar de baja y presentan un alto grado de oxidación y deterioro, requiriendo una pronta disposición final de los mismos.

CODIGO	DESCRIPCION ACTIVO	UTILIZACION	ESTADO	DIAGNOSTICO/CONCEPTO
166501-0945	PERCHERO DE PIE EN MADERA	SIN USO	DAÑADO	PARA BAJAS 2019. REEMPLAZADAS
166501-0949	PERCHERO DE PIE EN MADERA	SIN USO	DAÑADO	PARA BAJAS 2019. REEMPLAZADAS
166501-1051	BASURERA	SIN USO	OBSOLETAS	PARA BAJAS 2019
166501-1064	BASURERA	SIN USO	OBSOLETAS	PARA BAJAS 2019
166501-1065	BASURERA	SIN USO	OBSOLETAS	PARA BAJAS 2019
166501-1512	REPISA METALICA	SIN USO	DAÑADO	PARA BAJAS 2019. REEMPLAZADAS
166501-1516	REPISA METALICA	SIN USO	DAÑADO	PARA BAJAS 2019. REEMPLAZADAS
166501-1517	REPISA METALICA	SIN USO	DAÑADO	PARA BAJAS 2019. REEMPLAZADAS
166501-1605	REPISA METALICA	SIN USO	DAÑADO	PARA BAJAS 2019. REEMPLAZADAS
166502-0249	CARGADOR PILAS POWER BANK U-SMART CABLE- MP 825 ADAPTADOR CORRIENTE	SIN USO	DAÑADO	PARA BAJA
166502-0255	GRABADORA PERIOD PANASONIC RR USA430 SERIAL N° DK7EA003263	SIN USO	DAÑADA	PARA BAJAS 2019. REEMPLAZADAS
166502-0263	GRABADORA SONY PCMD50 PROFESIONAL	SIN USO	DAÑADA	PARA BAJAS 2019. REEMPLAZADAS
167002-0530	MOUSE INALAMBRICO LENOVO	SIN USO	DAÑADO	PARA BAJA
167002-0804	PANTALLA DELL OPTIPLEX 390	SIN USO	DAÑADO	PARA BAJA

Los activos relacionados anteriormente, se incluirán en la resolución que se emita en la vigencia 2019, para dar de baja los activos de la entidad, luego de realizar el proceso de levantamiento de inventario.



Así mismo autorizo la salida de elementos como lámparas, bombillos, cable de red, impresoras, tóner, teléfonos, pantallas, calculadoras, hornos microondas y demás elementos metálicos que se encontraban en las bodegas de la entidad, sin uso, dañados y con oxidación debido a la humedad, hago claridad que estos elementos de oficina ya habían sido dados de baja en vigencias anteriores pero que no se habían retirado de la entidad.

Se adjunta manifiesto de recolección de residuos industriales, y fotografías del proceso que se lleva a cabo.

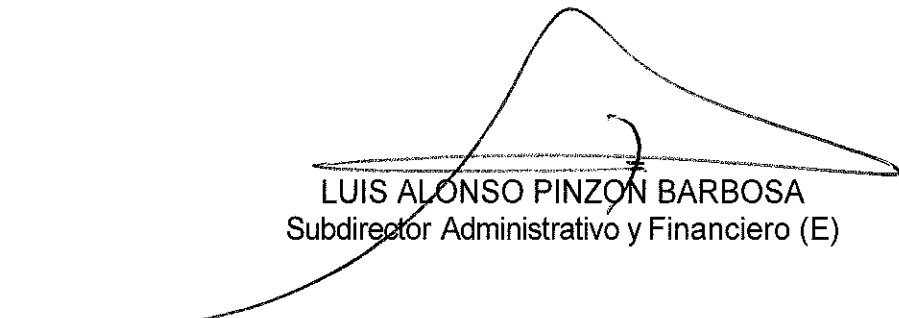

LUIS ALONSO PINZON BARBOSA
Subdirector Administrativo y Financiero (E)

Elaboró: Shary Astrid Guecha Murillo.
Revisó: Yaneth Leal.

ANEXO FOTOGRAFICO DE ELEMENTOS ENTREGADOS EN RECICLATON



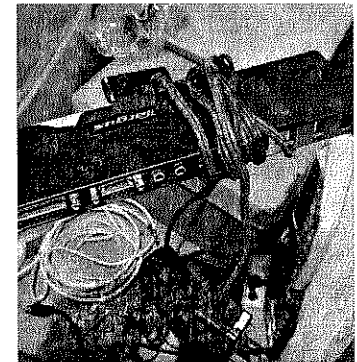
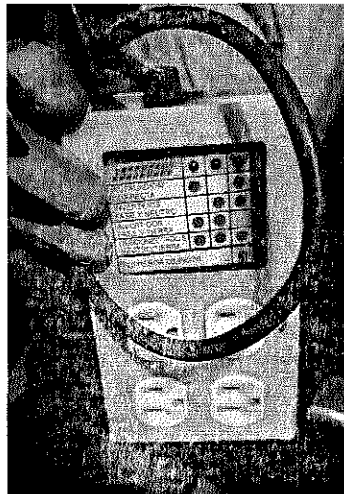
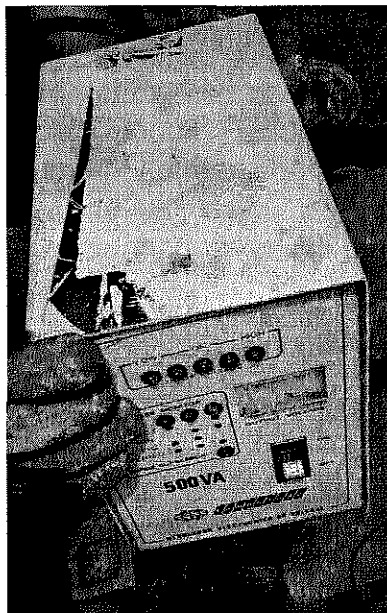
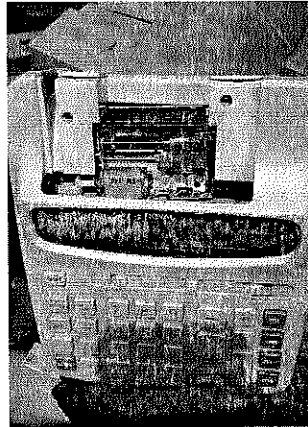
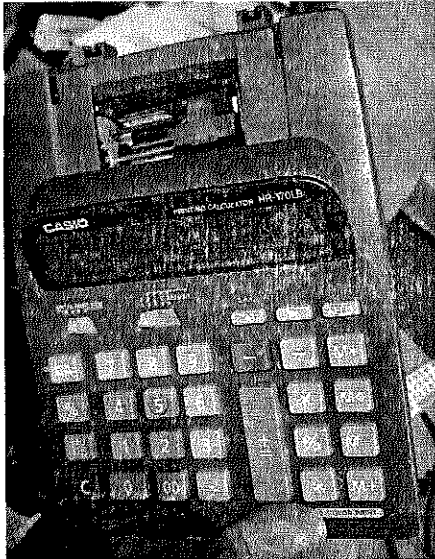
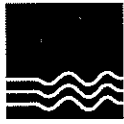

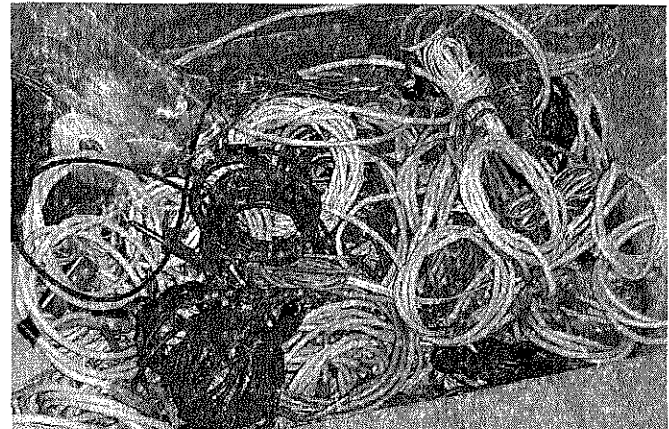
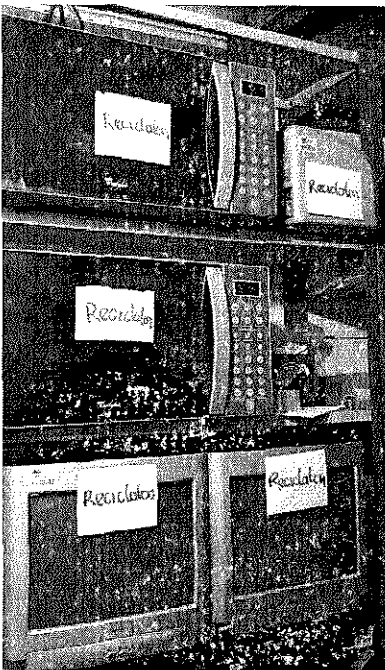
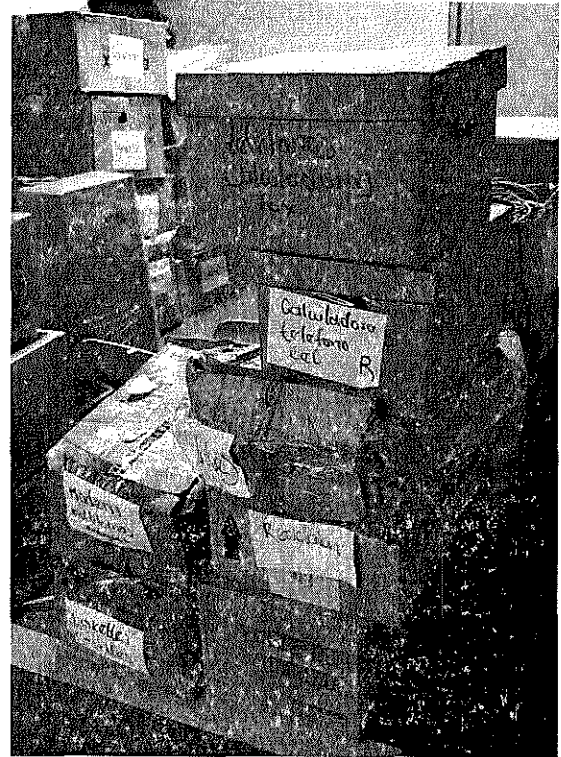

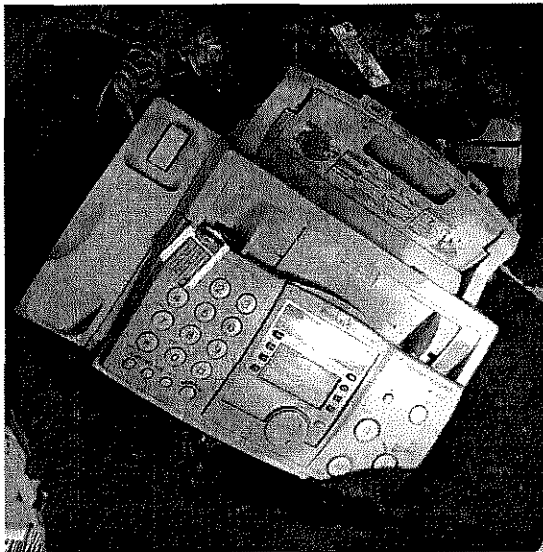
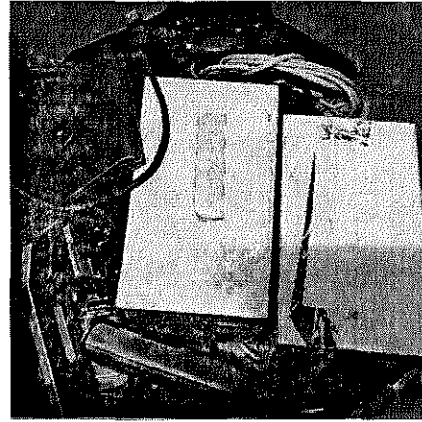
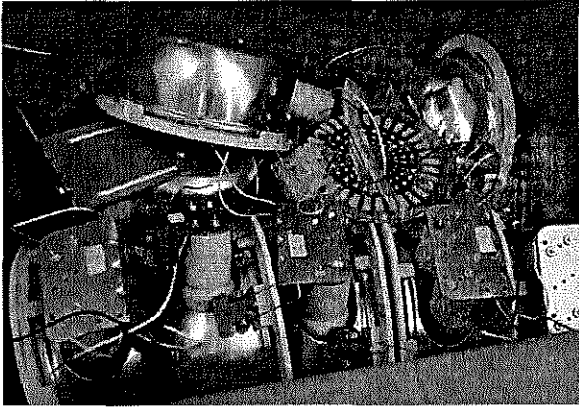



Certificación de Gestión Integral de RAEE N° **OCA-1268-2019-CPM**

La empresa **OCADE SAS** identificada con el NIT **830033964-8**, prestadora del servicio de gestión ambiental de residuos de computadores y/o periféricos,

CERTIFICA

Que la Corporación **EcoCómputo**, con NIT 900.702.961-0, administradora del Sistema Colectivo de Recolección Selectiva y Gestión Ambiental de Residuos de Computadores y/o Periféricos, aprobado por la Autoridad Nacional de Licencias Ambientales – ANLA, mediante Resolución 0303 de 2012, ha dispuesto en forma segura, a través de **OCADE SAS** material que fue recibido, de acuerdo con las siguientes especificaciones:

Razón social	COMISION DE REGULACION DE AGUA POTABLE Y SANEAMIENTO BASICO	
NIT	8300002126	
Departamento - Ciudad	BOGOTÁ, D.C. - Bogotá D.C.	
No. Solicitud asignado	1268-2019-CPM	
Fecha de recolección	2019-09-18	
No. Remisión o manifiesto		
Tipo de residuo	Unidades	Peso en Kg.
Partes Y Componentes	77	231.10
TOTAL	77 U	231.10 Kg

Que el material que se certifica, se destinó para las actividades de:

1. Destrucción y limpieza de datos de los RAEE.
2. Despiece y segregación para el tratamiento y aprovechamiento.
3. Recuperación de materiales ferrosos, no ferrosos, plásticos, entre otros, que se incorporan como materia prima para elaboración de nuevos productos.
4. Gestión ambientalmente segura de los excedentes, generados en todas las operaciones, de componentes de manejo especial y peligroso.
5. Tratamiento y disposición final segura de los residuos peligrosos de acuerdo a la normatividad ambiental vigente.

Que el manejo del material fue realizado por **OCADE SAS** como prestador del servicio de gestión de RAEE, según Resolución de otorgamiento de Licencia Ambiental **N° 558 - Corporación Autónoma Regional CAR.**

Y con el debido cumplimiento de las normas en salud, seguridad y ambiente exigidas por la normatividad colombiana actual y vigente.

La presente certificación se expide a solicitud del interesado a los **17** días del mes **02** de **2020** .
Cualquier información adicional relacionada con este certificado, se encuentra disponible para consulta en las instalaciones de **OCADE SAS**



OCADE SAS
Centro de almacenamiento
NIT: 830033964-8

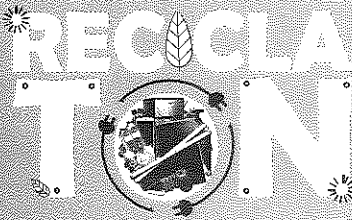

Nº 724

Alcaldía de Bogotá
Secretaría Distrital de Ambiente

FECHA	18/09/2019	CIUDAD / MUNICIPIO	Bogotá	PUNTO DE RECOLECCIÓN	Descart
RAZÓN SOCIAL	Comisión de regulación de Agua Potable (CRA)			# REMISIÓN (GESTOR)	0076226
DIRECCIÓN	Cra 12 97 - 80 Piso 2			NIT	8300002126
RESPONSABLE	Squiechaera@Cra.gov.co / Squiecha@Cra.gov.co			TELÉFONO	4873820
CORREO	Shary Astrid Murillo				

RESIDUOS ENTREGADOS DURANTE JORNADA DE RECOLECCIÓN

RESIDUO	CANTIDAD (UNIDADES)	PESO (KG)	OBSERVACIONES
COMPUTADORES Y PERIFÉRICOS		2,31	
PILAS			
NEVERAS			
AIRES ACONDICIONADOS			
MICROONDAS	2	28,5	
LAVADORAS			
MEDICAMENTOS (USO HUMANO)		0,15	
MEDICAMENTOS VETERINARIOS			
INSECTICIDAS DOMÉSTICOS			
ENVASES DE AGROQUÍMICOS			
ACEITE VEGETAL USADO			
CD, DVD		53,45	

RESIDUOS DE ILUMINACIÓN

Tubos Fluorescentes: Peso 0,95	Bombillas Ahorradoras: Peso 20,05	Alta Intensidad de Descarga - HID: Peso
-----------------------------------	--------------------------------------	--

BATERÍAS PLOMO ÁCIDO

Vehículo: Unidades Peso	Moto: Unidades Peso	Otro: Unidades Peso
---	---	---

CARTUCHOS TÓNER Y CARTUCHOS DE TINTA

TÓNER Marca HP: Unidades 2 Peso 5	TÓNER Marca Samsung: Unidades Peso	CARTUCHOS DE TINTA Marca HP: Unidades Peso
---	--	--

NOTA: Verificar datos, si este formato no está totalmente diligenciado, no se garantiza la entrega del certificado correspondiente.

Shary Astrid Murillo NOMBRE DE QUIEN ENTREGA	Julioth A. Patiño González NOMBRE DE QUIEN RECIBE
---	--

TS-091

Yaneth Leal Acevedo

De: Derly Liliana Vera Ospina
Enviado el: miércoles, septiembre 25, 2019 03:41 PM
Para: Shary Astrid Guecha Murillo; Yaneth Leal Acevedo
Asunto: RV: SOLICITUD DE BAJA-ELEMENTOS ARCHIVO RESOLUCION
Datos adjuntos: INVENTARIO TRIDENT DAYANA.xls

Los correos de la baja de los activos de archivo.

De: Derly Liliana Vera Ospina
Enviado: jueves, 27 de septiembre de 2018 1:09 p. m.
Para: Talma Elvira Furnieles Galvan <tfurnieles@cra.gov.co>
Cc: Dayana Xiomara Hernandez Ascencio <dhernandez@cra.gov.co>; Yolanda Cortes Díaz <Ycortes@cra.gov.co>
Asunto: SOLICITUD DE BAJA-ELEMENTOS ARCHIVO RESOLUCION

Buenas días Talma:

Conforme a los correos que anteceden, le solicite a Dayana que del inventario a su cargo señalara cuáles serían los elementos a dar de baja con ocasión al cambio de mobiliario de "estantes de archivo".

A lo preguntado Dayana Hernandez indicó (correo electrónico) que de su inventario se debe dar de baja los siguientes elementos:

COMPRA	VR. DEPREC			VR
166501-0817		SISTEMA DOBLE RODANTE MECANICO 4 CUERPOS ARCHIVO	MUEBLES Y	MUEBLES Y
		MODULO RODANTE POR DOS MODULOS DE	ENSERES	ENSERES
166501-1002		FONDO	MUEBLES Y	MUEBLES Y
		MODULO RODANTE POR DOS MODULOS DE	ENSERES	ENSERES
166501-1003		FONDO	MUEBLES Y	MUEBLES Y
		MODULO RODANTE POR DOS MODULOS DE	ENSERES	ENSERES
166501-1004		FONDO	MUEBLES Y	MUEBLES Y
			ENSERES	ENSERES

Por tanto Talma agradezco tu mayor colaboración remitiendo de manera oportuna el documento idoneo que soporte la baja de estos elementos para así proceder a realizar los registros contables pertinentes.

En adjunto lo indicado por Dayana y a continuación los correos que anteceden esta solicitud.

Gracias

Cordialmente,

Derly Liliana Vera Ospina
Profesional Especializado
Subdirección Administrativa y Financiera
dvera@cra.gov.co
Carrera 12 N° 97-80, Piso 2. Código Postal: 110221
PBX: +57 (1) 487 3820 Ext: 237 Línea gratuita nacional: 01 8000 517565

Bogotá, Colombia



MINVIVIENDA



www.cra.gov.co

De: Dayana Xiomara Hernandez Ascencio
Enviado el: miércoles, 26 de septiembre de 2018 4:21 p. m.
Para: Derly Liliana Vera Ospina <dvera@cra.gov.co>
Asunto: SOLICITUD DE BAJA

Derlicita, ya deje en amarillo el mobiliario que se dio de baja.

Cordialmente,

Dayana Xiomara Hernández Ascencio

Gestión Documental
Subdirección Administrativa y Financiera
dhernandez@cra.gov.co
Carrera 12 N° 97-80 Piso 2. Código Postal: 110221
PBX: +57 (1) 487 3820 Ext: 261 Línea gratuita nacional: 01 8000 517565
Bogotá, Colombia



MINVIVIENDA

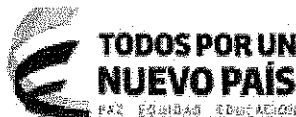

www.cra.gov.co



De: Derly Liliana Vera Ospina
Enviado el: martes, 25 de septiembre de 2018 3:32 p.m.
Para: Dayana Xiomara Hernandez Ascencio <dhernandez@cra.gov.co>
Asunto: RV: SOLICITUD DE BAJA

Dayana:

Te adjunto el inventario que aparece a tu cargo según el módulo de TRIDENT.

Te agradezco lo valides e indiques si ese es el correcto indicando cuales son las bajas

Cordialmente,

Derly Liliana Vera Ospina

Profesional Especializado
Subdirección Administrativa y Financiera
dvera@cra.gov.co
Carrera 12 N° 97-80, Piso 2. Código Postal: 110221
PBX: +57 (1) 487 3820 Ext: 237 Línea gratuita nacional: 01 8000 517565
Bogotá, Colombia

De: Dayana Xiomara Hernandez Ascencio

Enviado el: martes, 25 de septiembre de 2018 2:47 p. m.

Para: Derly Liliana Vera Ospina <dvera@cra.gov.co>

Asunto: SOLICITUD DE BAJA

Cordial saludo , remito la información que se dio de baja del archivo central y el centro de documentación para por favor dar de baja. (

166501-0817	SISTEMA DOBLE RODANTE MECANICO 4 CUERPOS	DAYANA X. HERNANDEZ	52.858.489	53	CENT. DOC	SUBD FINAI
166501-1002	MODULO RODANTE POR (2) MODULOS DE FONDO	DAYANA X. HERNANDEZ	52.858.489	51	ARCHIVO CENTRAL	SUBD FINAI
166501-1003	MODULO RODANTE POR (2) MODULOS DE FONDO	DAYANA X. HERNANDEZ	52.858.489	51	ARCHIVO CENTRAL	SUBD FINAI
166501-1004	MODULO RODANTE POR (2) MODULOS DE FONDO	DAYANA X. HERNANDEZ	52.858.489	51	ARCHIVO CENTRAL	SUBD FINAI

Según el listado que ustedes me envían quedaría así:

166501-0216	SISTEMA ARCHIVO DOS MUEBLES	MUEBLES Y ENSERES	MUEBLES Y ENSERES
166501-0217	AMPLIACION ARCHIVO MOVIL	MUEBLES Y ENSERES	MUEBLES Y ENSERES
166501-0297	PAPELERA PARA ESCRITORIO	MUEBLES Y ENSERES	MUEBLES Y ENSERES
166501-0661	ESTANTERIA COLOR GRIS (5)	MUEBLES Y ENSERES	MUEBLES Y ENSERES
166501-0817	SISTEMA DOBLE RODANTE MECANICO 4 CUERPOS ARCHIVO	MUEBLES Y ENSERES	MUEBLES Y ENSERES
166501-0824	ESTANTERIA METALICA	MUEBLES Y ENSERES	MUEBLES Y ENSERES
166501-0922	PERCHERO DE PIE EN MADERA	MUEBLES Y ENSERES	MUEBLES Y ENSERES
166501-0939	PERCHERO DE PIE EN MADERA	MUEBLES Y ENSERES	MUEBLES Y ENSERES
166501-0999	MODULO FIJO POR DOS MODULOS DE FONDO	MUEBLES Y ENSERES	MUEBLES Y ENSERES
166501-1000	MODULO FIJO POR DOS MODULOS DE FONDO	MUEBLES Y ENSERES	MUEBLES Y ENSERES
166501-1001	MODULO RODANTE POR DOS MODULOS DE FONDO	MUEBLES Y ENSERES	MUEBLES Y ENSERES
166501-1002	MODULO RODANTE POR DOS MODULOS DE FONDO	MUEBLES Y ENSERES	MUEBLES Y ENSERES
166501-1003	MODULO RODANTE POR DOS MODULOS DE FONDO	MUEBLES Y ENSERES	MUEBLES Y ENSERES
166501-1004	MODULO RODANTE POR DOS MODULOS DE FONDO	MUEBLES Y ENSERES	MUEBLES Y ENSERES
166501-1005	ESTAMTERIA METALICA (6) BANDEJAS	MUEBLES Y ENSERES	MUEBLES Y ENSERES
166501-1006	ESTANTERIA METALICA (6) BANDEJAS	MUEBLES Y ENSERES	MUEBLES Y ENSERES
166501-1057	BASURERA EN ACERO INOXIDABLE	MUEBLES Y ENSERES	MUEBLES Y ENSERES
166501-1198	SILLA ERGONOMICA TIPO EJECUTIVA	MUEBLES Y ENSERES	MUEBLES Y ENSERES

166501-1331	SILLA GIRATORIA NEGRA	MUEBLES Y ENSERES	MUEBLES Y ENSERES
166501-1383	SILLA GIRATORIA NEGRA	MUEBLES Y ENSERES	MUEBLES Y ENSERES
166501-1505	REPISA METALICA	MUEBLES Y ENSERES	MUEBLES Y ENSERES
166501-1506	REPISA METALICA	MUEBLES Y ENSERES	MUEBLES Y ENSERES
166501-1738	PUESTO DE TRABAJO CON ARCHIVADOR	MUEBLES Y ENSERES	MUEBLES Y ENSERES
166501-1739	PUESTO DE TRABAJO CON ARCHIVADOR	MUEBLES Y ENSERES	MUEBLES Y ENSERES
166501-1790	ARCHIVADOR METAL RUEDAS GRIS 4 CUERPOS DIVISION EN MADERA DE 90 X 240	MUEBLES Y ENSERES	MUEBLES Y ENSERES
166501-1817		MUEBLES Y ENSERES	MUEBLES Y ENSERES

Cordialmente,

Dayana Xiomara Hernández Ascencio

Gestión Documental

Subdirección Administrativa y Financiera

dhernandez@cra.gov.co

Carrera 12 N° 97-80 Piso 2. Código Postal: 110221

PBX: +57 (1) 487 3820 Ext: 261 Línea gratuita nacional: 01 8000 517565

Bogotá, Colombia

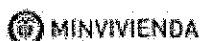

www.cra.gov.co



De: Yolanda Cortes Diaz

Enviado el: viernes, 14 de septiembre de 2018 3:31 p. m.

Para: Edificio 97 Punto Empresarial <ed97.empresarial@hotmail.com>

CC: Talma Elvira Furnieles Galvan <tfurnieles@cra.gov.co>; Jonathan Esteban Sanchez Azuero <jsanchez@crapsb.onmicrosoft.com>; Dayana Xiomara Hernandez Ascencio <dhernandez@cra.gov.co>

Asunto: SOLICITUD DE

Cordial saludo,

Teniendo en cuenta que la CRA, se encuentra en el proceso de adecuación del archivo central y centro de documentación, por tal razón se solicita autorización para ingreso y salida de materiales con el fin de llevar la adecuación. Los días 14, 15 y 16 de septiembre de 2018.

Para tal efecto, se envían la siguiente información:

1. Cronograma de actividades
2. Planilla de pagos seguridad social
3. Relación de elementos entrantes
4. Remisión de elementos salientes

Proceso	GESTIÓN DE BIENES Y SERVICIOS	Código FOR19	GBS-	Fecha de A
---------	-------------------------------	--------------	------	------------



Formato

Hoja de Inventario Individual

Versión

01

Hoja 1 de 1

CD TRIDENT	DESCRIPCION	NOMBRE	CEDULA	UBICA	OFICIN
166501-0817	SISTEMA DOBLE RODANTE MECANICO 4 CUERPOS	DAYANA X. HERNANDEZ	52.858.489	53	CENT. DOC
166501-1002	MODULO RODANTE POR (2) MODULOS DE FONDO	DAYANA X. HERNANDEZ	52.858.489	51	ARCHIVO CENTRAL
166501-1003	MODULO RODANTE POR (2) MODULOS DE FONDO	DAYANA X. HERNANDEZ	52.858.489	51	ARCHIVO CENTRAL
166501-1004	MODULO RODANTE POR (2) MODULOS DE FONDO	DAYANA X. HERNANDEZ	52.858.489	51	ARCHIVO CENTRAL

Adicionalmente, se solicita el ingreso a uno de los parqueaderos de la entidad.

Yolanda Cortés Díaz

Subdirección Administrativa y Financiera

ycortes@cra.gov.co

Carrera 12 N° 97-80 Piso 2. Código Postal: 110221

PBX: +57 (1) 487 3820 Ext: 222 Línea gratuita nacional: 01 8000 517565

Móvil:310.3086552

Bogotá, Colombia

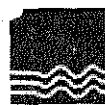

Comisión
de Regulación
de Agua Potable y
Saneamiento Básico



www.cra.gov.co